

**PRAXIS FÜR
KOLOPROKTOLOGIE
UND GASTROSKOPIE**

Dr. med. Carola Finke

Dr. med. Carola Finke
18.März-Straße 23
99867 Gotha

Tel. 03621 406093
www.endoskopie-finke.de

VORSORGEUNTERSUCHUNG „DARMKREBS“

VORSORGEUNTERSUCHUNG DARMKREBS

Welche Möglichkeiten haben Sie?

- **Immunologischer Stuhltest ab 50.Lbj**
(Test auf unsichtbare Blutspuren im Stuhl)
 - > ohne Diät vorab
 - > Aussagekraft um 80%
- **Vorsorgedarmspiegelung ab 55.Lebensjahr**
 - > Beurteilbarkeit abhängig von Ihrer gründlichen Vorbereitung, (bis zu 95%)
- **Alternativen?**
 - > *von Kasse nicht als Vorsorge akzeptiert*
- **Röntgenkontrasteinlauf**
 - > schlechte Aussagekraft
 - > keine Möglichkeit der Probenentnahme
 - > Strahlenbelastung
- **Virtuelle Koloskopie**
 - > geringere Aussagekraft (Polypen kleiner 5mm oder leichte entzündliche Veränderungen werden oft nicht erkannt)
 - > keine Möglichkeit der Probenentnahme
 - > Strahlenbelastung wenn als CT-Untersuchung
- **Kapseluntersuchung**
 - > Mehraufwand der Vorbereitung
 - > geringere Aussagekraft im Vergleich zur Darmspiegelung; ganz besonders gute Darmreinigung erforderlich
 - > keine Probenentnahme möglich
 - > hoher Kostenfaktor !

Zur sicheren Abklärung von Veränderungen Darmspiegelung doch erforderlich!

VORSORGEDARMSPIEGELUNG

Was bieten wir Ihnen um es möglichst angenehm zu gestalten?

- **Untersuchung mit CO₂-Insufflation (anstatt mit Luft), was deutlich geringere Bauch-Beschwerden insbesondere nach der Untersuchung hervorruft!**
- **Anwendung von Aufsatzkappen zur besseren Passage und Beurteilbarkeit sind möglich, als IGeL (Individuelle Gesundheitsleistung)**
- Bei Bedarf individuelle Vorbereitung je nach geplanter Uhrzeit für die Untersuchung mit geringer Menge Abführlösung. *Voraussetzung ist Ihre sehr gute Mitarbeit!*
- „Schlafspritze“ setzt einen Abholer voraus, der Sie aus der Praxis nach Hause begleitet.
- Wahrung der Intimsphäre u.a. durch Verwendung von Einmaluntersuchungshosen
- Gern erhalten Sie nach der Untersuchung bei uns Tee
- Gespräch unmittelbar nach der Untersuchung über das Ergebnis und bei Bedarf nach Vorliegen der Gewebe- Untersuchungen

VORSORGEDARMSPIEGELUNG

WAS MÜSSTEN SIE BEACHTEN?

- Leichte diätetische Maßnahmen in der Woche vor der Untersuchung
- Zum Termin der Aufklärung Medikamentenplan und Lesebrille mitbringen
- Einhalten der Abführmaßnahmen entsprechend unseren Vorgaben
- Nach der Untersuchung einen „Abholer“ organisieren, der Sie aus der Praxis nach Hause bringt; ggf. Telefon-Nr.- wir rufen für sie an, Alternative: Taxi
- Eine häusliche Betreuung ist nach der Untersuchung notwendig!!
- Nach der Untersuchung mit leichter Kost beginnen (z.B. flüssig-breiig), keine fetten und blähenden Speisen o.ä.
- Am Untersuchungstag keine weiteren wichtigen Termine, Besuche etc. planen, Sie sollten sich etwas ausruhen.
- Untersuchung nicht unmittelbar vor oder nach einem Urlaub, Feierlichkeit etc. planen
- Schmuck und andere Wertgegenstände möglichst zu Hause lassen

VORSORGEUNTERSUCHUNG „DARMKREBS“

VORSORGEDARMSPIEGELUNG

Was ist im Rahmen der Vorsorgedarmspiegelung möglich?

- Entfernung von Polypen mit einer Zange
- Entfernung von Polypen mit der Schlinge und Strom
- Entfernung von kleinen Tumoren mit der Schlinge und Strom
- Die resultierenden Abtragungsstellen können bei Bedarf mit Argongaskoagulation „verschorft“ bzw. mit Clip versorgt werden, um die Rezidiv- und Nachblutungsgefahr einzudämmen
- Erkennung und Probenentnahme bei größeren Tumoren
- Beurteilung hinsichtlich Vorhandensein von Divertikeln, entzündlicher Schleimhautveränderungen, ggf. mit Probenentnahmen, u.v.a.m.

Was ist noch möglich?

- Behandlung eines Hämorrhoidalleidens i.R. der Koloskopie z.B. mittels Gummibandligatur, Aufklärung vorab notwendig!

VORSORGEDARMSPIEGELUNG

Was passiert im Falle eines Krebsbefundes?

- Ausführliches Gespräch über therapeutische/ ggf. operative Möglichkeiten
- Einleitung weiterer diagnostischer Maßnahmen im Vorfeld einer Therapie / Operation soweit als möglich ambulant
- Zusammenarbeit mit regionalen und überregionalen Kliniken und niedergelassenen Kollegen, dort Anmeldung zur Therapie unter Berücksichtigung Ihrer Wünsche
- Nach Beendigung der evtl. notwendigen stationären und/oder ambulanten Therapie Organisation von regelmäßigen strukturierten (Leitlinien gerecht) oder symptomatischen (entsprechend den Beschwerden) Nachsorgeuntersuchungen
- Beurteilung von Beschwerden nach Bauch Operationen bzw. Operationen am After und ggf. Therapiemaßnahmen, wie die Behandlung von Inkontinenzbeschwerden

GUT GEREINIGTER DARM

Sie entleeren nur noch klar-gelbliche Flüssigkeit ohne Flocken!

Auch kleine flache Befunde werden entdeckt da HDTV-Technik vorhanden! 3mm-Polyp Ggf unter Hilfe von NBI- Technik („Farblichtfilter“)!

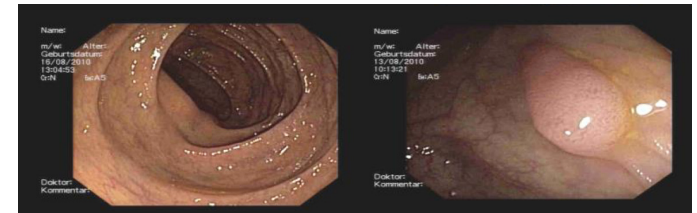

SCHLECHT GEREINIGTER DARM

Was ist wohl unter dem Reststuhl versteckt?

Hier dann nur eingeschränkte Beurteilbarkeit!



VORSORGEUNTERSUCHUNG „DARMKREBS“